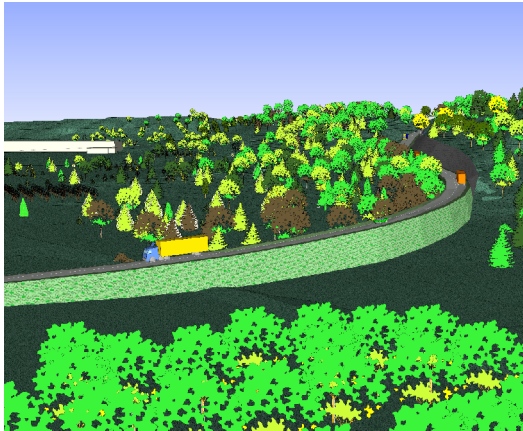
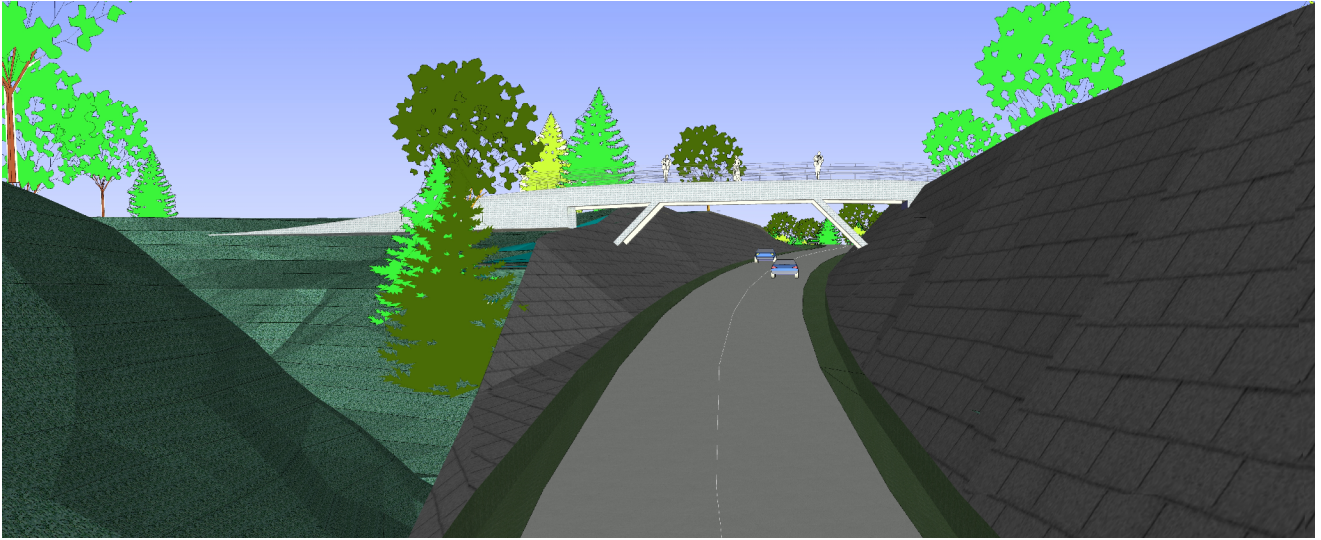

OPERA:

*Variante esterna all'abitato di Romagnano
a collegamento tra la S.P. 299 e la S.R. 142*

*Studio di Ingegneria Associato ISOLA - BOASSO
Corso M.Prestinari 86 - 13100 Vercelli*

**COMMITTENTE:**

**COMUNE DI
ROMAGNANO**

Anno 2005

**DESCRIZIONE:**

Il presente progetto riguarda un nuovo tronco stradale da realizzarsi come variante esterna dell'abitato di Romagnano. Tale progetto s'inserisce in una logica generale volta a realizzare una unica tangenziale, suddivisa in due tronchi distinti con punto d'unione sulla S.R. 142 "Biellese".

I centri abitati di Romagnano e Gattinara si trovano ad essere un punto d'incrocio tra le regioni limitrofe della Valsesia, del Biellese e del Novarese.

La realizzazione del tronco di variante esterna all'abitato di Romagnano consente il dirottamento all'esterno dei centri abitati del traffico, anche pesante, attualmente transitante all'interno degli stessi. Il predetto intervento ha come obiettivo il miglioramento ambientale; attualmente il livello degli inquinanti atmosferici nei centri abitati presenta livelli non più tollerabili.

IMPOSTAZIONI PROGETTUALI GENERALI

Il progetto è stato impostato secondo specifici indirizzi di base, sia funzionali, sia ambientali e paesistici riassumibili come di seguito:

- Realizzazione di una vera e propria tangenziale esterna all'abitato
- Concepimento in previsione del completamento della pedemontana
- Obiettivo di consentire un miglioramento del collegamento della regione Mauletta
- Concepimento con precisi criteri di minimizzazione dell'impatto ambientale

PROGETTO CORPO STRADALE

- Tracciamento dell'asse stradale ai margini delle aree
- Asse stradale privo di intersezioni a raso
- Scelta del tracciato tale da appoggiarsi ed inserirsi per quanto possibile nel terreno
- Verifica di stabilità del versante
- Interventi di ingegneria naturalistica e riforestazione
- Garanzia del mantenimento e della viabilità locale e l'accessibilità a tutti i fondi

IMPORTO LAVORI:

Euro 10.500.000,00

OPERA:

*Variante esterna all'abitato di Romagnano
a collegamento tra la S.P. 299 e la S.R. 142*

*Studio di Ingegneria Associato ISOLA - BOASSO
Corso M.Prestinari 86 - 13100 Vercelli*

Planimetria di progetto



OPERA:

*Variante esterna all'abitato di Romagnano
a collegamento tra la S.P. 299 e la S.R. 142*

*Studio di Ingegneria Associato ISOLA - BOASSO
Corso M.Prestinari 86 - 13100 Vercelli*

SEZIONI TIPO DEI TRONCHI STRADALI

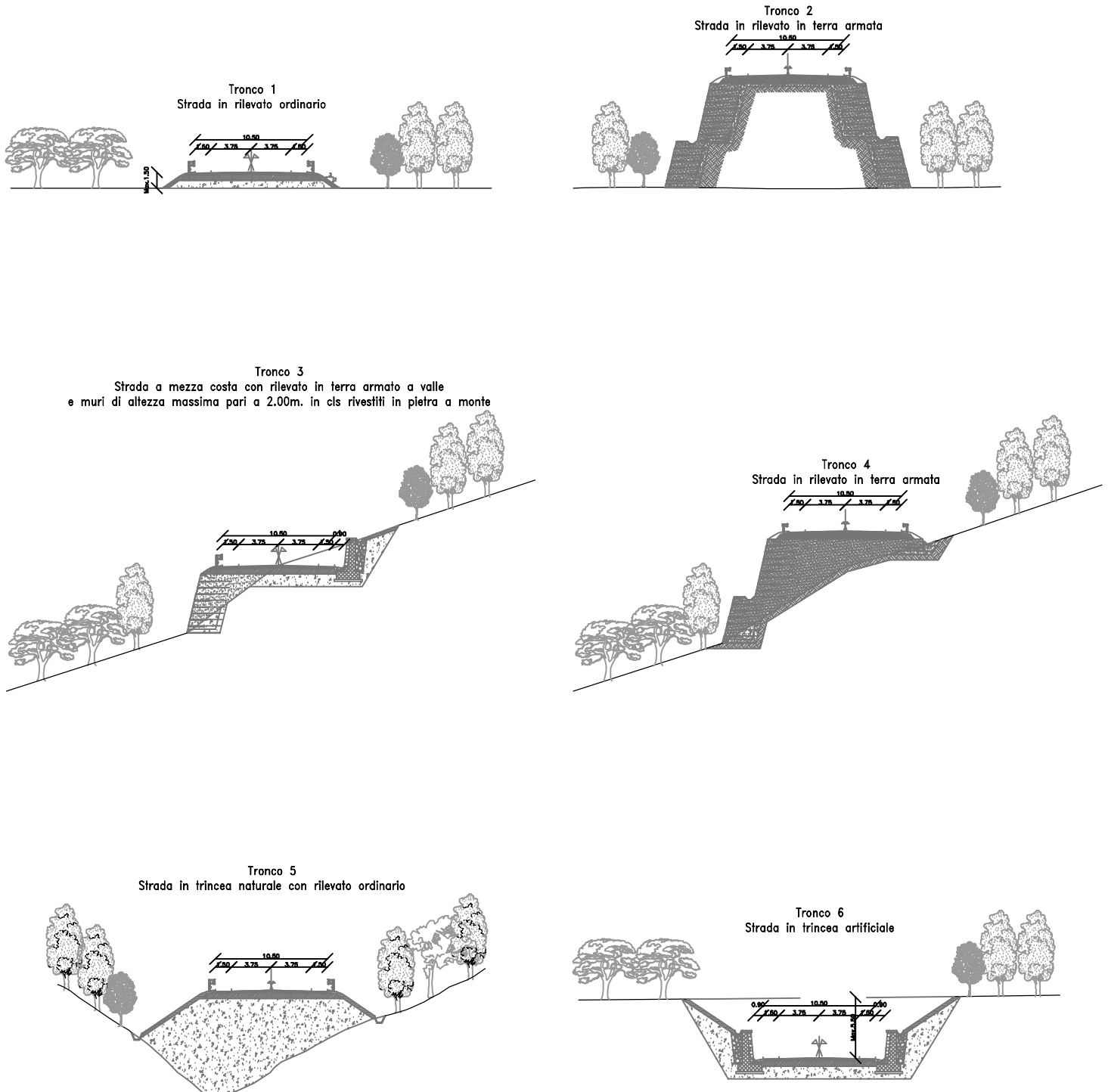

OPERA:

Variante esterna all'abitato di Romagnano
a collegamento tra la S.P. 299 e la S.R. 142

Studio di Ingegneria Associato ISOLA - BOASSO
Corso M.Prestinari 86 - 13100 Vercelli

SEZIONI TIPO DEI TRONCHI STRADALI REALIZZATI MEDIANTE RENDERING

Tronco 1



Tronco 2

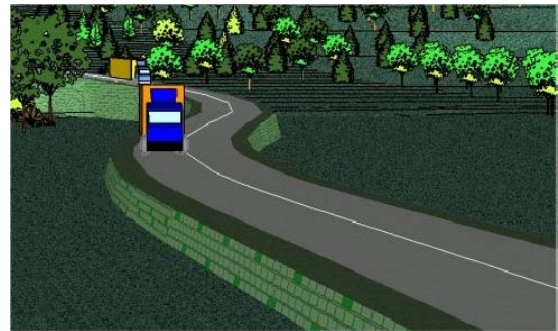

Tronco 3



Tronco 4



Tronco 5

