

OPERA:

Costruzione di un hotel in località Giacomolo
nel Comune di Alagna Valsesia (VC)

Studio di Ingegneria Associato ISOLA - BOASSO
Corso M.Prestinari 86 - 13100 Vercelli



COMMITTENTE: PRIVATO

DESCRIZIONE:

L'oggetto della presente relazione è la realizzazione di un edificio a destinazione alberghiera da realizzare nel comune di Alagna Valsesia.

Il progetto prevede la realizzazione di un accesso carraio e di uno pedonale; il primo permette la distribuzione di alcuni posti auto a cielo aperto e l'accesso ad una rampa che scende fino ai parcheggi sotterranei. Il secondo, tramite un sentiero pavimentato in pietra, conduce agli ingressi principali dell'albergo.

L'immobile in progetto è costituito da tre piani fuori terra, un piano mansardato e un livello seminterrato e presenta i seguenti ambienti significativi:

- I locali di ricevimento e soggiorno si collocano al piano terra e avranno un pavimento in pietra artificiale e un rivestimento in legno alle pareti fino a quota 1.2 metri.
- I locali di ristorazione avranno un pavimento in listoni di legno, un rivestimento in legno o in pietra alle pareti fino al soffitto.
- Le camere da letto a disposizione della clientela si trovano al piano primo e secondo e avranno un pavimento in moquette e un rivestimento in legno fino alla quota di 1.2 metri. Il soffitto sarà rivestito con una perlinatura in legno ed una maglia di travetti non portanti.
- Il locale piscina si trova al piano seminterrato ed ha pavimento e rivestimento in pietra artificiale e soffitto rivestito in perlinatura in legno con una maglia di travetti non portanti.
- La palestra di roccia ha il suo ingresso al piano seminterrato, ma grazie ad una apertura nel solaio soprastante fruisce di una zona a doppia altezza fino al soffitto del piano terreno.
- La sauna e locale massaggi
- L'alloggio per il custode
- L'ostello
- La foresteria

La copertura è prevista con tetto tradizionale valesiano in beole, a capanna a due falde inclinate e con quattro abbaini, due per lato. Gli ingressi principali verso la reception ed il ristorante sono protette ed evidenziate da altrettante coperture a capanna con struttura a capriate lignee.

IMPORTO LAVORI:

Euro 3.800.000,00

OPERA:

Costruzione di un hotel in località Giacomolo
nel Comune di Alagna Valsesia (VC)

Studio di Ingegneria Associato ISOLA - BOASSO
Corso M.Prestinari 86 - 13100 Vercelli

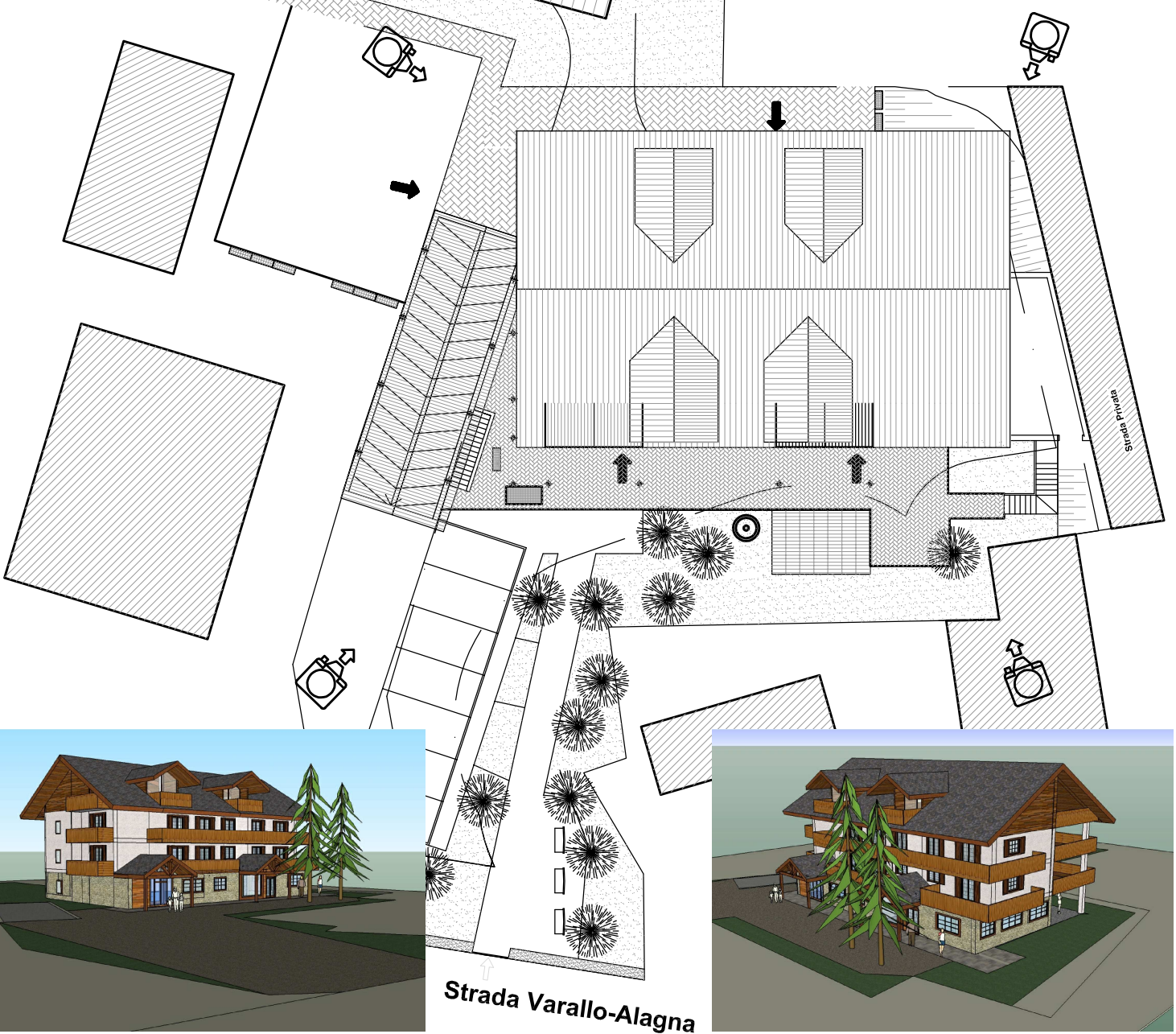
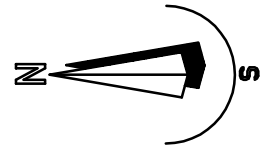

OPERA:

Costruzione di un hotel in località Giacomolo
nel Comune di Alagna Valsesia (VC)

Studio di Ingegneria Associato ISOLA - BOASSO
Corso M.Prestinari 86 - 13100 Vercelli

Piano seminterrato

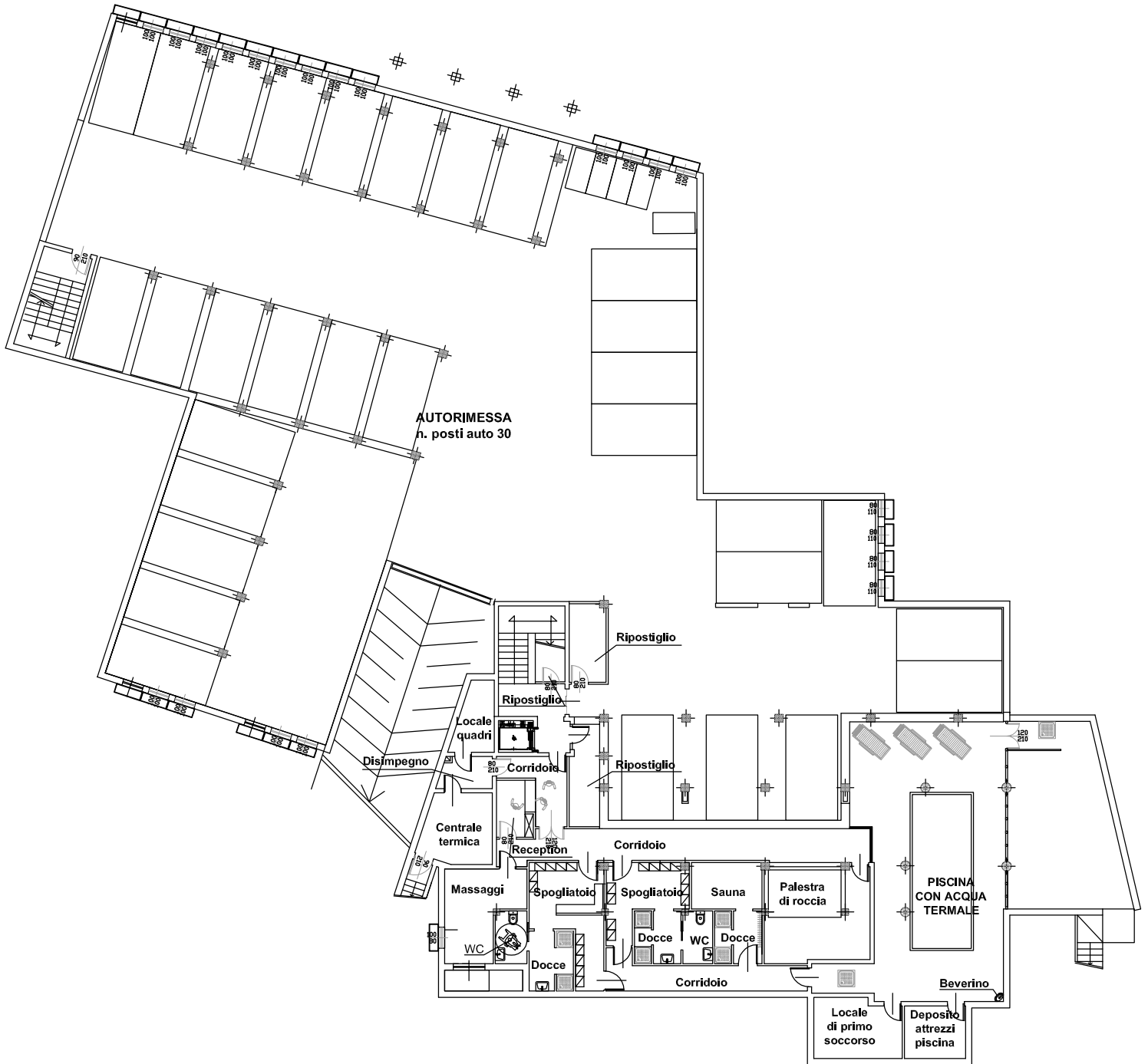

OPERA:

Costruzione di un hotel in località Giacomolo
nel Comune di Alagna Valsesia (VC)

Studio di Ingegneria Associato ISOLA - BOASSO
Corso M.Prestinari 86 - 13100 Vercelli

Piano terra

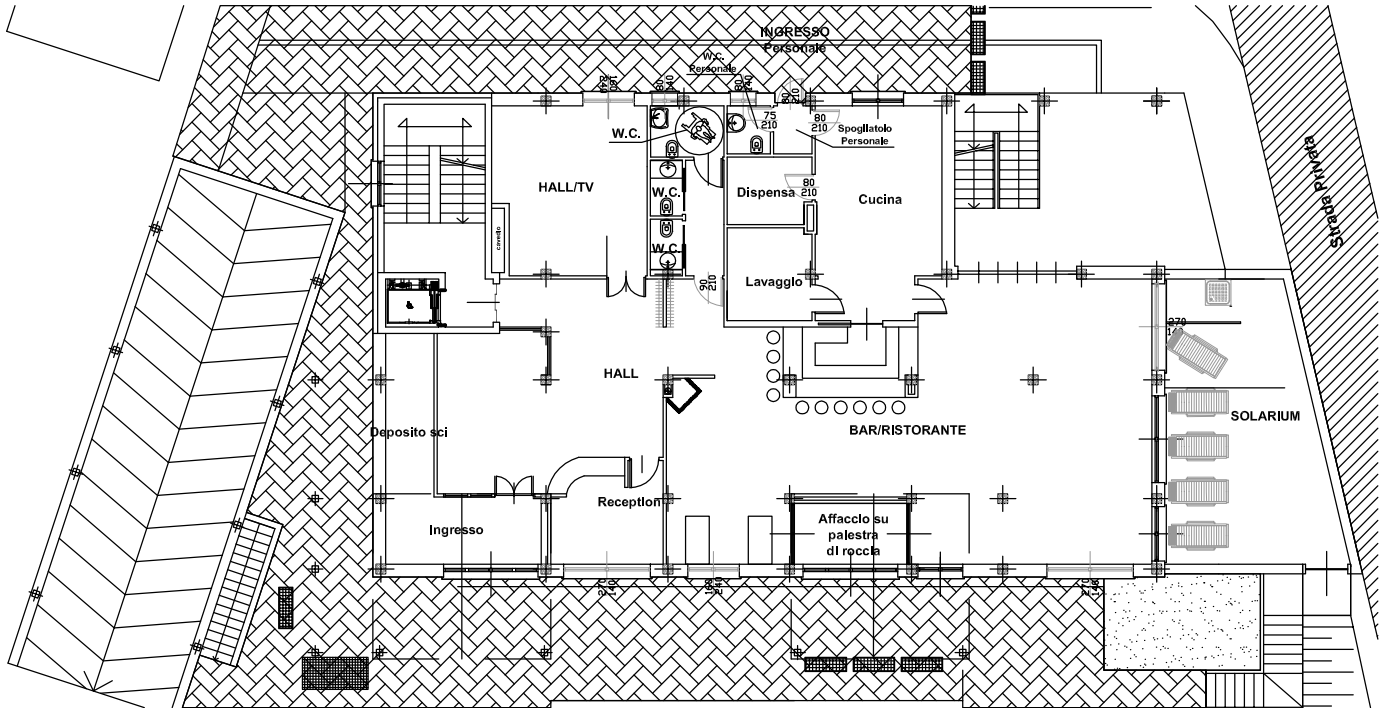

Piano primo

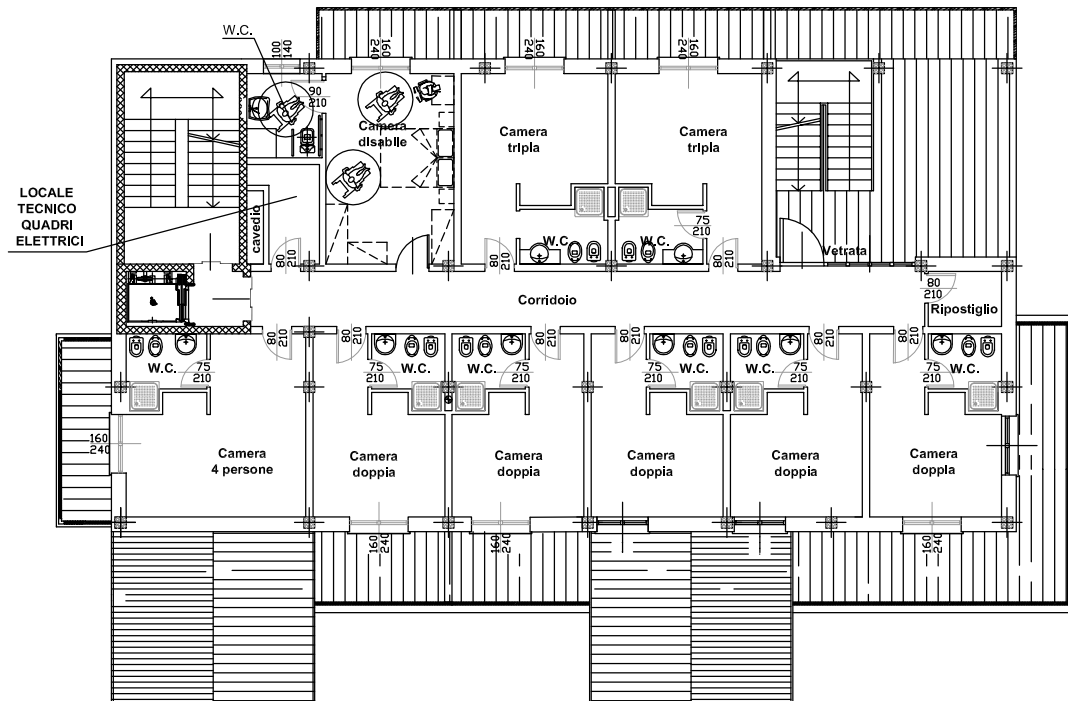

OPERA:

Costruzione di un hotel in località Giacomolo
nel Comune di Alagna Valsesia (VC)

Studio di Ingegneria Associato ISOLA - BOASSO
Corso M.Prestinari 86 - 13100 Vercelli

Piano secondo

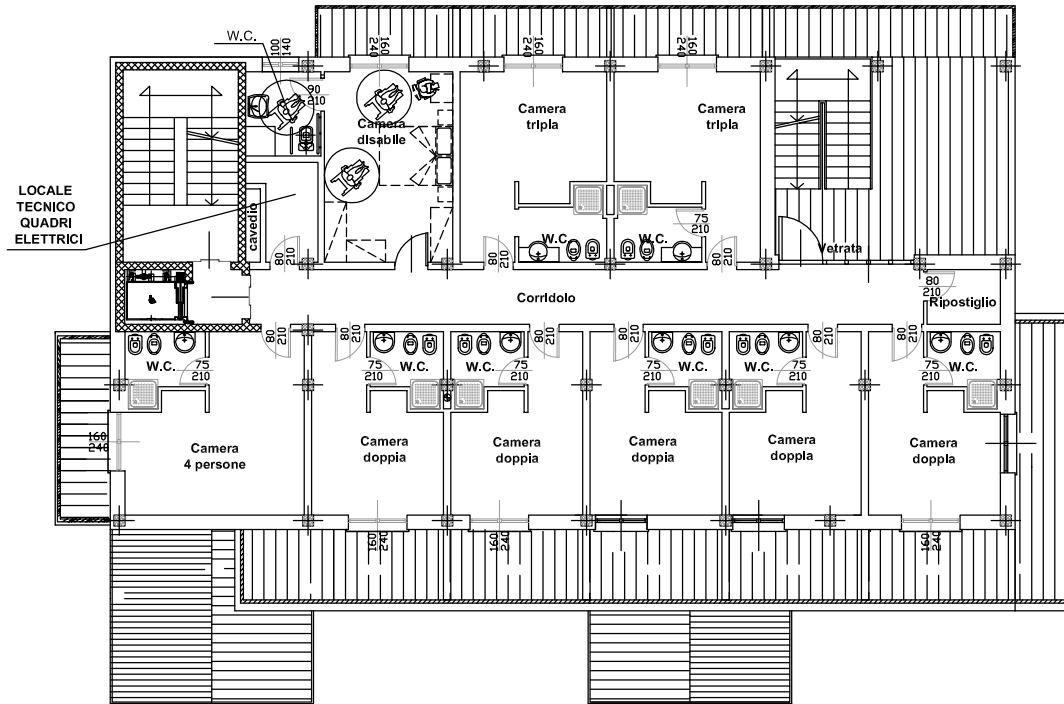

Sottotetto

